

# ¡EL ESCUADRÓN BILLETE YA ESTÁ AQUÍ!



**Misión:  
Proteger a  
Monedópolis**

## MR. ENGAÑOS

es ciudadano malvado que engaña a las personas de Monedópolis para que, al confiar en él, caigan en sus trampas y pueda conseguir grandes beneficios. Tiene muchas formas de engañar. Siempre se disfraza de algo atractivo y fácil de conseguir para atraer a sus víctimas.

Una señal de S.O.S que pide ¡ayuda!, cruza el infinito. Mr. Engaños quiere acabar con el dinero de la gente de Monedópolis. La señal se debilita...

¡Esperen!  
El llamado ha sido captado por...,  
¡el Escuadrón Billete!

Este grupo de superhéroes, comandados por la abeja Dusef, viajan a la velocidad de la luz y vienen a salvar a la gente.

**¡Cúidate Mr. Engaños! Pronto  
terminarán tus fechorías.**

**¡El Escuadrón Billete  
salvará Monedópolis!**

## ¿Sabes qué es Escuadrón Billete?

Es el nuevo sitio de la CONDUSEF, diseñado para todas las niñas y niños, para que aprendan, de forma divertida, cómo cuidar y hacer crecer su dinero.

En este sitio verás que hay una ciudad que se llama Monedópolis, y dentro de ésta, se encuentra el inigualable: ¡Escuadrón Billete! Que, al mando de Dusef, protegen y cuidan la salud financiera de todas y todos los ciudadanos, alejándolos de Mr. Engaños.

## ¡Conoce al Escuadrón Billete!



**Súper poder:** Sabiduría y protección.

**Valor que representa:** Honestidad.

**Personalidad:** Divertida, precavida, valiente, inteligente, responsable, honesta y creativa.

**Misión:** Brindar Educación Financiera para guiar a todas y a todos en el mundo de las finanzas personales.



**Súper poder:** Inversión

**Valor que representa:** Paciencia

**Personalidad:** Optimista, inteligente y audaz.

- Tito siempre busca la mejor alternativa.



**Súper poder:** Transferencias

**Valor que representa:** Confianza

**Personalidad:** Ocurrentes, inteligentes e innovadoras.

- Trani y Ferni son rápidas y siempre buscan cómo hacer mejor las cosas.



**Súper poder:** Crédito

**Valor que representa:**

Responsabilidad

**Personalidad:** Organizado, inteligente y previsor.

- Credi siempre planea, no le gustan los imprevistos.

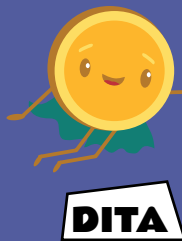

**Súper poder:** Ahorro.

**Valor que representa:** Constancia.

**Personalidad:** Valiente, inteligente y creativa.

- Dita siempre tiene buenas ideas y busca cómo resolver las cosas.



**Súper poder:** Mundo electrónico

**Valor que representa:**

Prudencia

**Personalidad:** Juguetona, divertida y muy tecnológica.

- Mona marca tendencia, siempre busca nuevas formas de hacer crecer el dinero, pero cuidando no caer en trampas.

Sé parte de las increíbles y divertidas actividades que tenemos para ti en el espacio de Escuadrón Billete. Visita: <https://www.condusef.gob.mx/> y descubre todo lo que la CONDUSEF preparó en este nuevo sitio diseñado para ti.